

<あなたの声をお聞かせください！>

町民アンケート

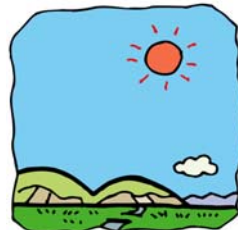

調査のお願い

町民の皆様には、日ごろから長沼町のまちづくりに深いご理解とご協力をいただきまして、誠にありがとうございます。

さて、本町は、平成23年度からの10年間のまちづくりの基本方針や、目指すべき将来像を定める「第5期長沼町総合振興計画」、及び生涯学習の一層の充実を目指す「第2期長沼町生涯学習推進計画」を策定することになりました。

このアンケートは、町民の皆様が日ごろ感じておられることをお聞きし、それを新しい計画づくりにできるだけ反映させるために行うものです。

町内の全戸に配布し、無記名回答方式で実施します。集計結果は長沼町ホームページで公表する予定ですが、個人に関する情報が公表されることはありません。

お忙しいところ誠に恐縮ですが、調査の趣旨をご理解のうえ、皆様のご協力をお願いします。

平成22年1月

長沼町長 戸川 雅光

ご記入にあたってのお願い

・このアンケートは、18歳以上の方であれば、世帯のどなたが答えても構いません。なお、お名前を書く必要はありません。

・この調査票は、返信用封筒に入れ、1月22日(金)までにご投函ください。
(切手は不要です。)

アンケートに関する問合せ先 役場88-2111

・問1～問12（長沼町総合振興計画）は、内線221（高井）

・問13～問25（長沼町生涯学習推進計画）は、内線347（徳橋）

2. 居住意向についておたずねします。

問6 長沼町は、住みよいと思いますか？

- | | |
|--------------|------------------|
| 1. 住みよい | 2. まあまあ住みよい |
| 3. どちらともいえない | 4. あまり住みよいとはいえない |
| 5. 住みにくい | |

問7 あなたは、今後とも長沼町で暮らしたいですか？

1. 暮らしたい →設問9へ
(1は、いったん町外に出ても後に戻りたい場合を含む)
2. 他の市町村へ転出したい →設問8へ
3. わからない →設問9へ

問8 問7で「2. 他の市町村へ転出したい」と答えた方にお聞きします。その理由は何ですか？あてはまるものすべてに○をつけてください。

- | | |
|-----------------|-----------------|
| 1. 通勤・通学が不便 | 2. 家庭の事情 |
| 3. 冬の除雪が大変 | 4. 医療・福祉の面で不安 |
| 5. 買い物が不便 | 6. 人間関係が良くない |
| 7. 商売や事業経営に不利 | 8. 就業の場が少ない |
| 9. 子育て環境が整っていない | 10. 子どもの教育の面で不安 |
| 11. その他 [|] |

問9 あなたは、長沼町への定住を進め人口を増やすためには、町はどのようなことを重点的にすべきと思いますか？（2つまでに○印）

- | | |
|----------------------|---------------|
| 1. 企業誘致など働く場づくり | 2. 賃貸住宅の整備 |
| 3. 空き地・空き家の紹介 | 4. 公共交通機関の充実 |
| 5. 防災・防犯体制の充実 | 6. 保健・医療の充実 |
| 7. 子育て支援体制の充実 | 8. 学校教育の充実・強化 |
| 9. スポーツ・文化・レジャー環境の充実 | |
| 10. その他 (|) |

3. 町政の満足度と今後の重要度についておたずねします。

問 10 以下の項目について、満足度と重要度をお聞きします。

回答例にならって、それぞれの項目に対する「満足度」と、これからのまちづくりの取り組みを進めていく上での「重要度」について、それぞれ1つずつ選んで○印をつけてください。

	満足度					重要度				
	満足	やや満足	どちらともいえない	やや不満	不満	重要（他より優先すべき）	やや重要	どちらともいえない	あまり重要でない	重要でない
回答例 ○○の整備	1	2	3	④	5	①	2	3	4	5
「○○の整備」に対して、現状にやや不満があり、これからは重点的に取り組むべきと考える場合は、このように○をつけてください。										

生活環境	1. 衛生的な上下水道の整備	1	2	3	4	5	1	2	3	4	5
	2. 公園・緑地の整備	1	2	3	4	5	1	2	3	4	5
	3. 景観に配慮したまちづくり	1	2	3	4	5	1	2	3	4	5
	4. 環境に配慮したまちづくり	1	2	3	4	5	1	2	3	4	5
	5. ごみの減量化とリサイクルの推進	1	2	3	4	5	1	2	3	4	5
	6. 災害に強い安全なまちづくり	1	2	3	4	5	1	2	3	4	5
	7. 高度情報化への対応	1	2	3	4	5	1	2	3	4	5
	8. 街路灯の整備など防犯対策の充実	1	2	3	4	5	1	2	3	4	5
	9. 交通安全対策の充実	1	2	3	4	5	1	2	3	4	5
	10. バス交通網の整備	1	2	3	4	5	1	2	3	4	5
	11. 国道・道道など幹線道路の整備	1	2	3	4	5	1	2	3	4	5
	12. 生活道路の維持・補修	1	2	3	4	5	1	2	3	4	5
保健・医療・福祉	1. 地域医療の充実	1	2	3	4	5	1	2	3	4	5
	2. 健康づくりを実施する対策の充実	1	2	3	4	5	1	2	3	4	5
	3. 子育て支援対策の充実	1	2	3	4	5	1	2	3	4	5
	4. 高齢者福祉対策の充実	1	2	3	4	5	1	2	3	4	5
	5. 障害者福祉対策の充実	1	2	3	4	5	1	2	3	4	5

		満足度					重要度				
		満足	やや満足	どちらともいえない	やや不満	不満	重要（他より優先すべき）	やや重要	どちらともいえない	あまり重要でない	重要でない
産業	1. 農業の振興	1	2	3	4	5	1	2	3	4	5
	2. グリーン・ツーリズム事業の振興	1	2	3	4	5	1	2	3	4	5
	3. 地元中小企業の支援	1	2	3	4	5	1	2	3	4	5
	4. 商工業の振興	1	2	3	4	5	1	2	3	4	5
	5. 商店街の振興	1	2	3	4	5	1	2	3	4	5
	6. 観光・レクリエーションの振興	1	2	3	4	5	1	2	3	4	5
	7. 企業誘致など雇用の確保	1	2	3	4	5	1	2	3	4	5
教育	1. 学校教育の充実	1	2	3	4	5	1	2	3	4	5
	2. 家庭教育の充実	1	2	3	4	5	1	2	3	4	5
	3. 社会教育（スポーツ・文化・芸術）の充実	1	2	3	4	5	1	2	3	4	5
行政運営	1. 町政に関する情報提供や情報公開	1	2	3	4	5	1	2	3	4	5
	2. 町政への町民参加の促進	1	2	3	4	5	1	2	3	4	5
	3. 健全な財政運営	1	2	3	4	5	1	2	3	4	5
	4. 他市町村との交流による広域連携	1	2	3	4	5	1	2	3	4	5

4. 長沼町のまちづくりについておたずねします。

問 11 あなたは、将来長沼町がどのような町になることを望みますか？
(2つまでに○印)

1. 保健・福祉・医療などが充実した安心して暮らせるまち
2. 緑豊かな自然環境と人が共存するまち
3. 防犯や防災体制がしっかりした安全なまち
4. 働く場所の多い産業が活発なまち
5. 交通網が充実した移動しやすい便利なまち
6. 農業や観光など地域資源を活かした特色あるまち
7. 生活関連施設などが整った生活しやすいまち
8. 子どもの教育環境が充実したまち
9. その他 ()

問 12 長沼町の発展やみなさんの暮らしを豊かにするために、何か意見や提案をお持ちでしたら、提言をお願いします。(自由記載)

なお、個別の返答はいたしませんので、あらかじめご了承ください。

生涯学習に関するアンケート

「生涯学習」とは、学校での学習だけでなく、一人ひとりが生涯にわたり、家庭や地域社会の中で、また、さまざまな場において、それぞれ自分にあった学習を続けていくことをいいます。

教養を高めるための学習活動から文化・芸術活動、スポーツ・健康づくりに関する活動、ボランティア活動に至るまで広い範囲のものを「生涯学習」と呼ぶことができます。

問13 仕事や学業、家事などを除き、あなたが自由に使える余暇の時間帯はどれですか。(平日、休日のそれぞれについて、あてはまるもの1つに○をつけてください。)

平日	1 午前	休日	1 午前
→	2 午後	→	2 午後
	3 夜間(午後6時以降)		3 夜間(午後6時以降)
	4 いつでも良い		4 いつでも良い
	5 ほとんどない		5 ほとんどない

問14 あなたは、現在「生涯学習」を行っていますか。(あてはまるもの1つに○をつけてください)

- 1 行っている →問15、16、18以降へ
- 2 行っていない →問17以降へ

問15 問14で、「1 行っている」と回答された方におたずねします。
あなたは現在、どのような生涯学習を行っていますか。(あてはまるものすべてに○をつけてください)

- 1 趣味的なもの(音楽、華道、書道など)
- 2 教養的なもの(文化、語学など)
- 3 スポーツ・健康に関するもの(ウォーキング、健康法など)
- 4 家庭生活に関するもの(料理、洋裁、日曜大工など)
- 5 子育てや青少年育成に関するもの
- 6 社会問題に関するもの(国際問題、労働問題など)
- 7 パソコン・インターネットに関するもの
- 8 職業上必要な知識・技能に関するもの(資格の習得など)
- 9 ボランティア活動等に必要な知識・技能に関するもの
- 10 その他〔具体的に

〕

問16 問14で、「1 行っている」と回答された方におたずねします。

あなたは、地域社会において、ご自分の知識や技能をどのように活かしていますか。(主なもの3つ以内に○をつけてください)

- 1 仕事や職業の上で活かしている
- 2 まちづくりや子どもの健全育成などのボランティア活動に活かしている
- 3 資格の取得に役立っている
- 4 日常生活や地域での活動に活かしている
- 5 他の人の学習やスポーツ活動、文化活動などの指導に活かしている
- 6 自分の人生を豊かにしている
- 7 自分の健康の維持・増進に役立っている
- 8 その他 []
- 9 まったく活かしていない
- 10 わからない

問17 問14で、「2 行っていない」と回答された方におたずねします。

あなたが、生涯学習を行っていない理由は何ですか。
(主なもの2つ以内に○をつけてください)

- 1 仕事や家事、学業が忙しくて時間がない
- 2 子どもや親などの世話をしてくれる人がいない
- 3 家族や職場など周囲の理解が得られない
- 4 費用がかかる
- 5 必要な情報がなかなか入手できない
- 6 いっしょに学習や活動をする仲間がいない
- 7 適当な指導者がいない
- 8 自分の希望に合う講座や教室などが無い
- 9 きっかけがつかめない
- 10 そういうことは好きではない
- 11 その他 []

【ここからはすべての方におたずねします】

問18 あなたは、今後（または今後も）どのような生涯学習を行いたいと思いますか。（あてはまるものすべてに○をつけてください）

- 1 趣味的なもの（音楽、華道、書道など）
- 2 教養的なもの（文化、語学など）
- 3 スポーツ・健康に関するもの（ウォーキング、健康法など）
- 4 家庭生活に関するもの（料理、洋裁、日曜大工など）
- 5 子育てや青少年育成に関するもの
- 6 社会問題に関するもの（国際問題、労働問題など）
- 7 パソコンやインターネットに関するもの
- 8 職業上必要な知識・技能に関するもの（資格の習得など）
- 9 ボランティア活動等に必要な知識・技能に関するもの
- 10 その他〔具体的に }
- 11 わからない

問19 あなたは、何のために生涯学習を行いたいとお考えですか。（主なもの2つ以内に○をつけてください。）

- 1 生きがいを持つため
- 2 教養を高めるため
- 3 友達づくり、仲間づくりのため
- 4 家庭生活をよりよくするため
- 5 社会参加やボランティア活動に役立てるため
- 6 仕事や将来の転職・就職に役立てるため
- 7 健康維持や体力づくりのため
- 8 その他〔 }
- 9 特に目的はない

問20 あなたは、今後どのような方法で生涯学習を行いたいと思いますか。
(あてはまるものすべてに○をつけてください)

- 1 独学で行いたい
- 2 個人で先生について行いたい
- 3 通信教育などを利用して行いたい
- 4 グループやサークル活動に参加したい
- 5 地域の団体やNPOなどの活動に参加したい
- 6 大学などで開催される公開講座などに参加したい
- 7 町外の文化センターやスポーツクラブなどに通いたい
- 8 町などが実施している講座や教室に参加したい
- 9 その他〔 〕
- 10 わからない

問21 もし、あなたが身につけた知識・技能や経験を地域まちづくり、ボランティア活動に活かすために、どのようなことが必要だと思いますか。(主なものを3つ以内に○をつけてください)

- 1 一緒に活動する仲間がいること
- 2 時間や期間にあまり拘束されないこと
- 3 身近に活動を行う機会や場所があること
- 4 参加を呼びかける団体・世話役の人がいること
- 5 技術・経験を活かせるような支援があること
- 6 費用があまりかからないこと
- 7 活動についての情報提供があること
- 8 職場や家族の理解が得られること
- 9 その他〔 〕
- 10 わからない

問22 現在、生涯学習を行っている、いないに関わらず、あなたは、生涯学習に関する情報をどのような手段で得ていますか。(あてはまるものすべてに○をつけてください)

- 1 家族や友人、知人、活動の仲間
- 2 インターネット
- 3 新聞や南空知新報
- 4 町広報誌
- 5 広報無線
- 6 町民会館や図書館などのチラシ、ポスター
- 7 商店などのチラシ、ポスター
- 8 町内会の回覧や連絡
- 9 学校や職場
- 10 その他〔 〕
- 11 特に情報を得ていない

問23 次の講座や教室は、いままでに町で開催されていないメニューです。新しいメニューとして、あなたはどれに参加してみたいですか。（あてはまるものすべて□の中にチェックを入れてください）

- 趣味の講座** □家庭菜園 □ガーデニング □版画 □日曜大工 □麻雀
□さし絵 □デジカメ活用術 □マジック □ネイルアート
□ペット服を作る □コーヒー・紅茶を楽しむ □寿司を握ろう
□パン作り □大人のぬり絵 □バードウォッチング □野花観察
- 健康の講座** □アロマセラピー □リンパ健康法 □脳トレーニング □中国気功
□リズムウォーキング □タップダンス □フラメンコ
- スポーツ教室** □乗馬 □護身術 □女性空手 □古武術 □エアロボクササイズ
- 文学・教養講座** □日本文学 □外国文学 □漢字のルーツ □手紙の書き方
□話し方 □投資入門 □速読・記憶術 □風水学
- 語学講座** □中国語 □フランス語 □ロシア語 □ドイツ語

※ いままで開催された講座・教室を含めて、あなたが参加してみたい講座・教室のメニューを具体的にお書きください。（自由回答）
()

問24 あなたが参加してみたい鑑賞（観戦）の分野はどれですか。（あてはまるものすべて□の中にチェックを入れてください）

- 音楽分野** □ジャズ □ポップス □クラシック □ロック □フュージョン
□アニメ □演歌 □民謡 □歌謡 □童謡
□その他 ()
- 芸術分野** □歌舞伎 □浄瑠璃 □ミュージカル □演劇 □美術館(絵画等)
□フラメンコ □人形劇 □落語 □その他 ()
- スポーツ分野** □野球 □サッカー □バスケット □その他 ()

問25 生涯学習についてご意見がありましたらご記入願います。

アンケートは以上です。ご協力いただき、誠にありがとうございました。